



PETER WALKER

LESLY JENNIFER VEGA DÍAZ



PETER WALKER



1955



HARVARD
UNIVERSITY

1957

Influenciado por su profesor, **Hideo Sasaki**.

Después de graduarse, trabajó para Sasaki.

Ambos se asociaron para formar **Sasaki Walker Associates**

Peter Walker y Sasaki se separaron en 1983, y Walker se asoció con la arquitecta paisajista **Martha Schwartz**

MINIMALISMO

PROYECTOS DESTACADOS

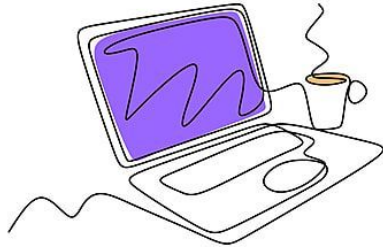

LIBROS:

Walker, Peter y Leah Levy. Peter Walker:
Jardines Minimalistas
1997

Walker, Peter y Melanie Simo
**Jardines invisibles: la búsqueda del
modernismos en el paisaje americano**
1998

Peter Walker y Socios: **Definiendo el oficio**
2005

AUSTRALIA

Barangaroo Headlands Park Sydney, nueva Gales del Sur

EUROPA

Sede de Novartis Basilea, Suiza

El Sony Center Berlín, Alemania

Aeropuerto de Múnich-Hotel Kempinsky Múnich, Alemania

ESTADOS UNIDOS

Nacional 911 Memoriañ Nueva York

Terminal Transbay San Francisco California

Jamison Square Portland Oregon

Sede de Pixar Emeryville, California

Constitution Gardens Washinton, DC

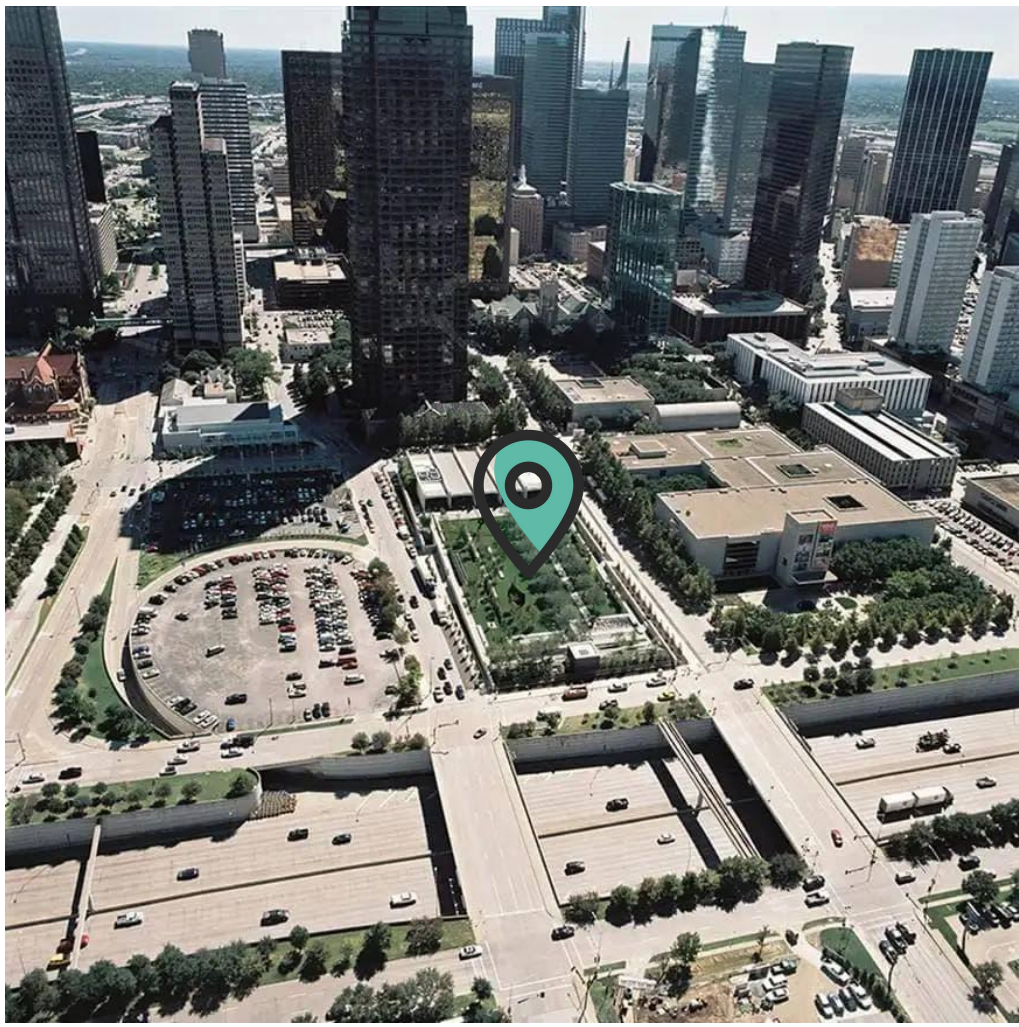

RENZO PIANO

WALKER DISEÑÓ EL JARDÍN
DEL NASHER SCULPTURE CENTER
8,100 m²





NASHER SCULPTURE CENTER



THE NASHER SCULPTURE CENTER
DALLAS, TEXAS

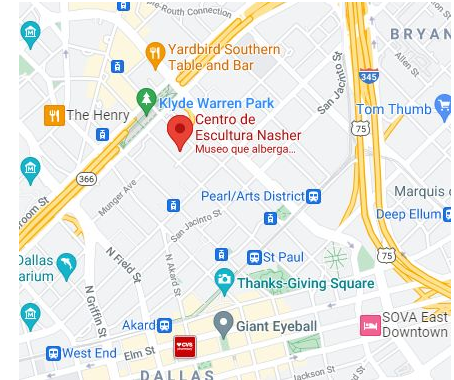

Museo localizado en la calle
Flora en el Distrito de Artes en
el centro de la ciudad de
Dallas, Texas

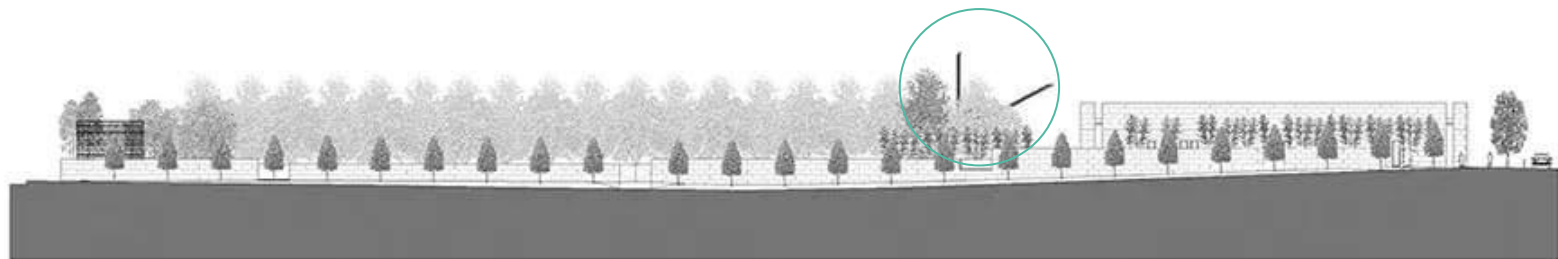
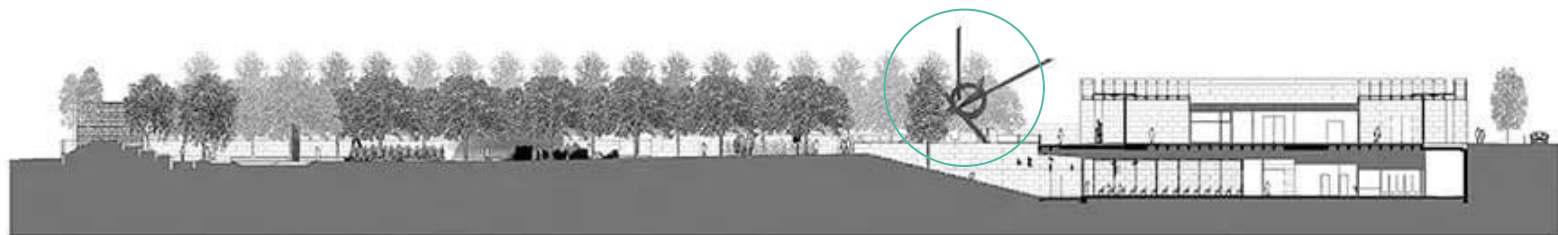

SITE SECTIONS





<https://www.menti.com/nupftuowrc>





Adultos \$10

Mayores de 65 años \$7

Militares con ID \$7

Estudiantes con ID \$5

Niños menores de 12 GRATIS

Miembros GRATIS

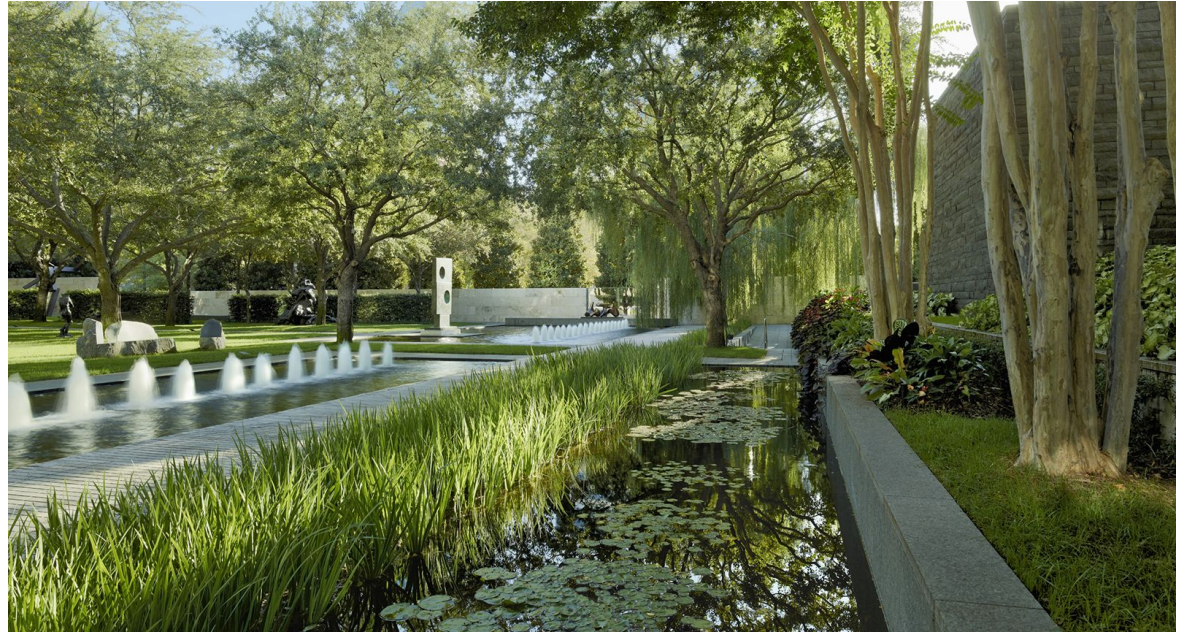

<https://www.instagram.com/reel/CMpKWFnfb/>



BIBLIOGRAFÍA

<https://tclf.org/pioneer/peter-walker> The Cultural Landscape Foundation última visita 23/06/2021

<http://www.pwpla.com/> PWP Landscape Architecture última visita 25/06/2021

<http://ladprofile.weebly.com/peter-walker-1932.html> Peter Walker última visita 25/06/2021

Mozingo, Louise A. (2011), Capitalismo pastoral: una historia de paisajes corporativos suburbanos, Instituto de Tecnología de Massachusetts

Treib, Marc (1993), Arquitectura del paisaje moderna: una revisión crítica, Mit Press.
