

201031408
Lesly Jennifer Vega Díaz

JARDÍN DE LOS LEONES

Shī Zǐ Lín Yuán

CHINA

Msc. Del paisaje Arq. Maribel Alonzo Forno
Historia del Diseño del Paisaje



También llamado :
REINO DE LAS ROCALLA
JARDÍN DE LA FORESTA DEL LEÓN
LION GROVE GARDEN

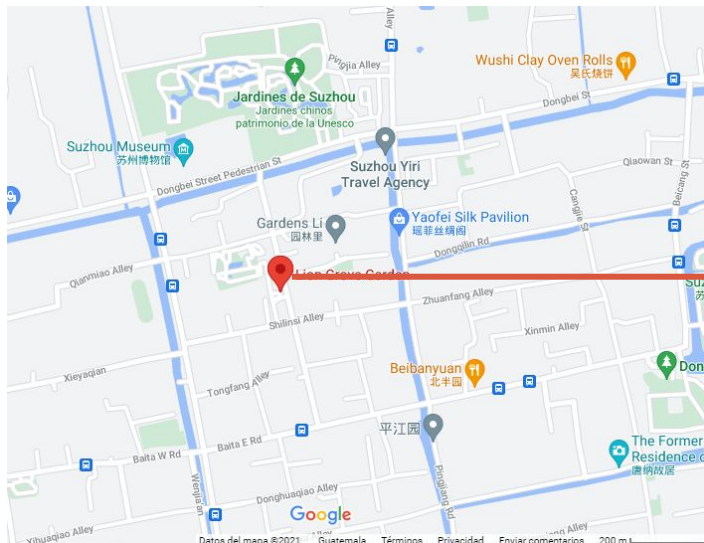

Localización Suzhou, Jiangsu

n.º 23 de la calle Yuanlin



Patrimonio Mundial
declarado por UNESCO
1997 y ampliado en 2000

DINASTIA YUAN
MONJE BUDISTA ZEN

CONSTRUCCIÓN

1131-1162

RENOMBRE

1517

EL JARDÍN DE
LOS LIBROS

1738

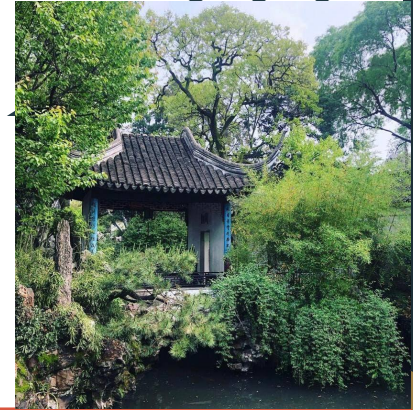

1513

NUEVO JARDÍN

1738

NUEVO JARDÍN
CENTRAL

1949

DONACIÓN AL
GOBIERNO

1997

UNESCO

2000

BAI RUNSHANK
BEI HWANZHANG

LÍNEA DE TIEMPO

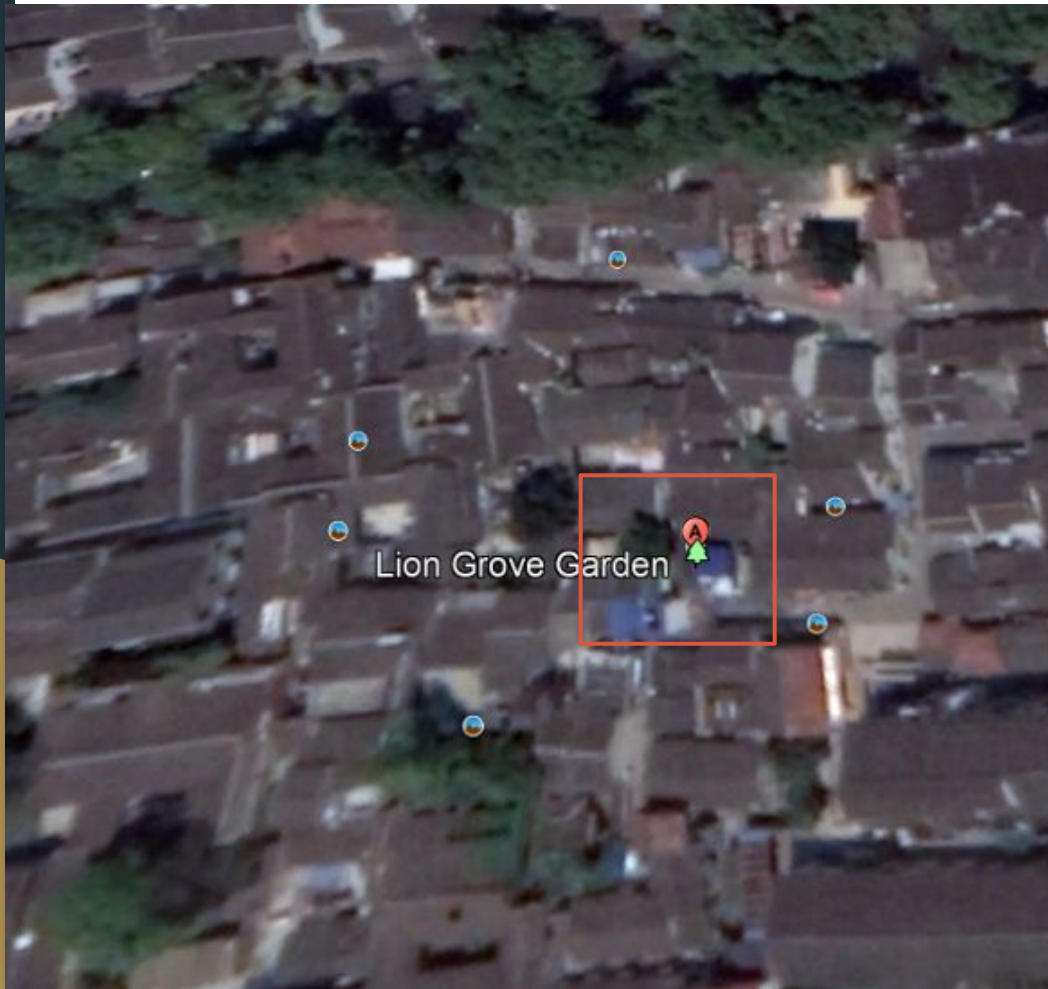

Dimensión: 1,1 ha.

Está dividido en dos partes principales

1. Un complejo residencial
2. Una rocalla alrededor de un estanque central.

REINO DE LA ROCALLA
PLANTA

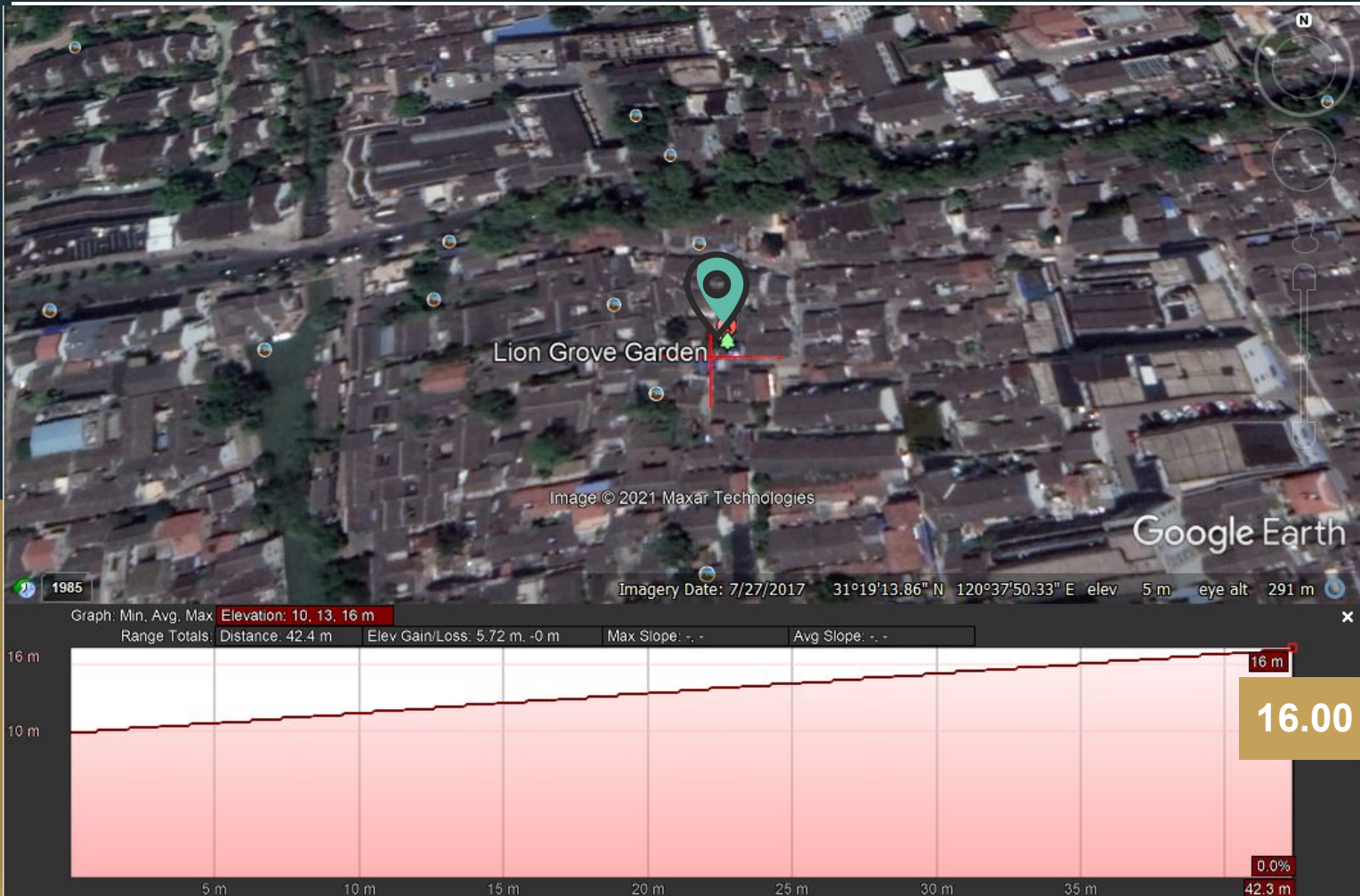

REINO DE LA ROCALLA ELEVACIÓN

A photograph of a traditional Chinese garden. In the background, a white pavilion with a dark roof is partially obscured by lush green trees. A stone wall runs along the edge of a pond. In the middle ground, a wooden bridge with a purple wisteria trellis spans across the water. The foreground shows a wooden walkway leading towards the bridge. The water is calm, reflecting the surrounding greenery and sky. A red box highlights a rocky area near the pond, and a red line connects the label 'PABELLÓN' to the pavilion in the background.

PABELLÓN

Escena primaveral exterior



REINO DE LAS ROCALLA JARDÍN DE LA FOREST A DEL LEÓN LION GROVE GARDEN

El nombre del jardín deriva de la forma de estas rocas, que se dice que parecen leones.

Cuenta con:

22 edificios

25 tablillas Tabla de material duro y recubierta de cera que se utilizaba antiguamente para escribir en ella con un punzón

71 estelas,

5 pantallas talladas en madera

13 árboles antiguos, algunos de ellos se remontan a la época de la dinastía Yuan.



ELEMENTOS

ROCA - AGUA - PABELLONES - PLANTAS

Montañas artificiales no son muy altas, pero son imponentes, que poseen numerosas cavernas serpenteantes.

Grandes extensiones de agua no son profundas, pero inmensas, curvándose alrededor de las montañas.

Cascadas están ocultas por los árboles y flores. especies raras de árboles viejos

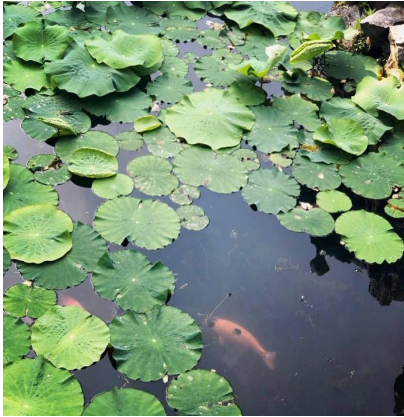

El jardín contiene numerosos pabellones y puentes colocados en un laberinto de piscinas e islas conectados.

Contiene un laberinto de nueve senderos que recorre 21 cuevas cruzando tres niveles. El estanque divide la gruta en dos secciones: este y oeste. La entrada formal a la sección occidental se llama "Ocho tácticas de diagrama" ubicada cruzando el "puente del espejo de jade" desde el revoque de la Sala del ciprés. Los picos de piedra taihu se encuentran en lo alto de esta gruta. La tracción más famosa de la cueva es el Pico del León, rodeado por otras cuatro piedras - Han Hui, Xuan Yu, Tu Yue, y Ang Xiao forman los "Famosos cinco picos".